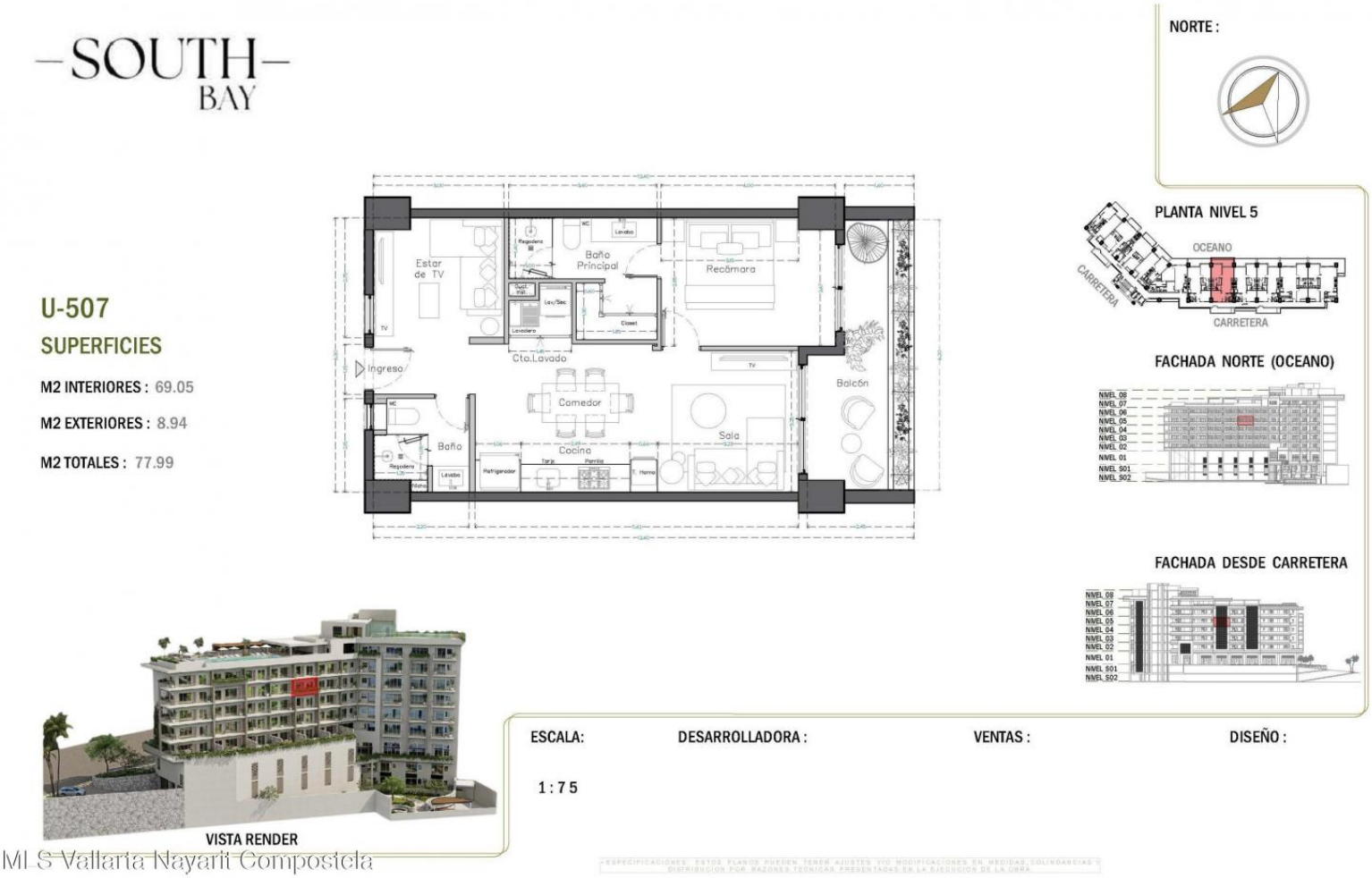

MLS Vallarta Nayarit Compostela

512 Carretera Barra de Navidad 507 Puerto Vallarta

$585,867

English below

South Bay es un nuevo y exclusivo desarrollo ubicado en el corazon de la Zona Romantica, a pocos pasos de playas, restaurantes, galerias y vida nocturna. El proyecto contara con 65 condominios con vistas y en diversas configuraciones: unidades de 1 recamara, 1 recamara + flex, 1 recamara + den y 2 recamaras, todas con 2 banos completos. Con amenidades de primer nivel que incluyen: *Estacionamiento y bodegas disponibles para la mayoria de las unidades (con costo extra) *Alberca con vistas panoramicas en la azotea con terraza para asolearse *Gimnasio, area para mascotas y cancha de padel unica en la zona *Elevadores, acceso controlado y elegante lobby Ubicado sobre una via principal, South Bay combina accesibilidad, amenidades modernas y estilo de vida, siendo

Listing Presented By:

PACIFICO PROPERTY

Originally Listed by:
Tropicasa Realty, S.A. de C.V.

Pacifico Property

Calle Miramar 25 C Sayulita, Nayarit. 63734, Sayulita, Nayarit, V1V2R1

Phone: +1 888 228 2710
Fax:
jason@pacificoproperty.com

All information is deemed reliable but not guaranteed. The listings on this site are displayed courtesy of the IDX program of AMPI Vallarta Nayarit MLS and may not be the listings of the site owner.